HTML, CSS, JS, COLORES Y TIPOGRAFÍA

INFORME DE LA FASE III – IPO 2026

13 de marzo de 2026

Andrés Bellido Pascual <andres.belpas@usal.es>
Anael González Paz <anael@usal.es>

Tabla de contenidos

Tabla de contenidos.....1
1. Introducción.....2
2. Proceso y decisiones de diseño.....3
2.1. Metodología.....3
2.2. Justificación.....4
2.3. Aplicación de Principios.....6
3. Conclusiones.....7
4. Siguientes pasos en el proceso DCU.....7
5. División del trabajo.....7
Referencias.....8

1. Introducción

La práctica aborda la necesidad de prototipar una interfaz para la idea que hemos escogido, haciendo uso de HTML, CSS y JavaScript, así como hacer un uso correcto del color y de la tipografía, tanto por razones de identidad, como accesibilidad, y siguiendo la teoría del color.

Con esta entrega, se pretende conseguir un prototipo elemental que sirva de base para construir una interfaz gráfica que cumpla con los principios fundamentales de diseño, cumpla su función, sea útil, accesible, y ayude al usuario en vez de convertirse en un impedimento, para que así este logre sus objetivos (en este caso, la conciliación del sueño, su monitorización y mejora).

En esta fase se ha cubierto parcialmente las partes de diseño (color y tipografía), y de prototipado del sistema (empleando HTML y CSS).

2. Proceso y decisiones de diseño

La URL del prototipo final es la siguiente:
https://lendervz.github.io/IPO-Final-GrupoPA2-ParejaAndresAnael/

2.1. Metodología

Hemos realizado las decisiones de color y fuetnes basandonos en la teoría seguida en clase; asi como enpleando herramientas de comparacion y complementación de colores como son Adobe Color, Combina Lab o Paletoon. Se buscó emplear colores que funcionasen correctamente juntos ya fuera por ser complementarios o análogos.

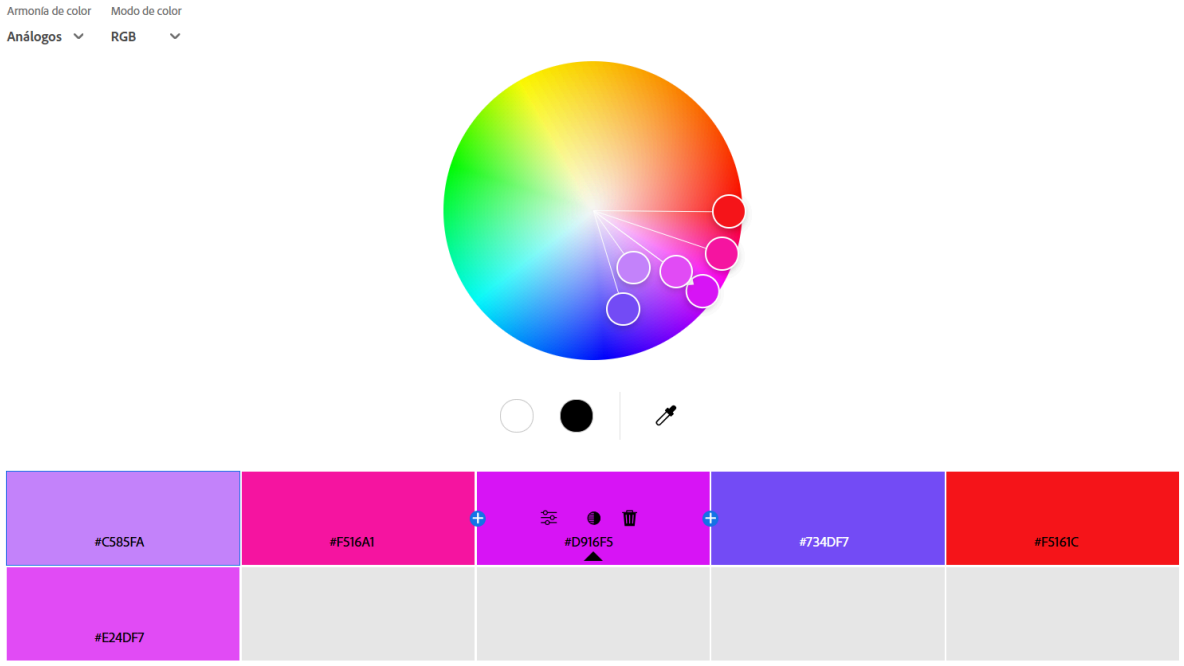

Figura 2.1.1 – Ejemplo de colores análogos con la herramienta Adobe Color.

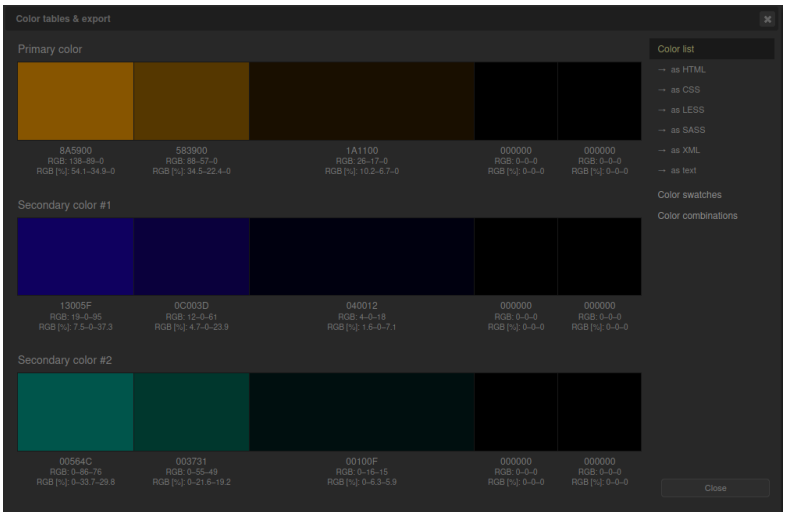

Figura 2.1.2 – Ejemplo de esquema de colores en Paletoon.

Para la selección de fuentes hemos recorrido la librería de fuentes disponibles de Google Fonts y hemos seleccionado una apropiada que cumpliera con la estética deseada, así como que permitiera su uso con la totalidad de los símbolos del alfabeto latino.

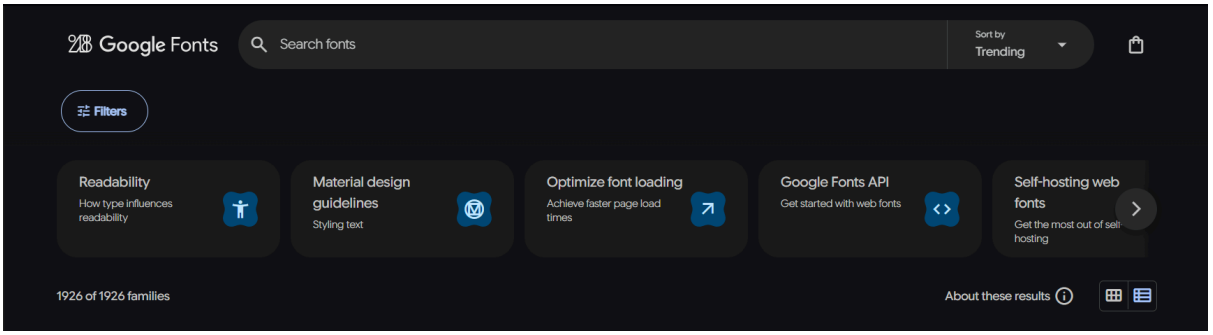

Figura 2.1.3 – Herramienta de selección de Google Fonts.

2.2. Justificación

Para el diseño final nos hemos decantado por una selección de colores más oscuros con el negro como color primario. Estos transmiten una sensación mas calmada la cual se asocia con nuestro producto y el negro es el color de el tema oscuro de la mayoria de las aplicaciones, el cual es bueno utilizar por la noche pues cansa menos la vista. También habría una versión clara para emplear durante el día, sin embargo no es la principal.

Para el color de la cabecera hemos querido elegir un color frío para mantener la sensación calmada pero más claro para crear un contraste que haga destacar la cabecera sobre el resto. Queremos esto para que la vista del usuario lo vea en primer lugar pues es donde hemos colocado el botón para el inicio de secesión. Nuestros dos candidatos principales fueron el morado y el verde. Finalmente nos decantamos por un tono verde menta claro. Creemos que es una buena decisión debido a que es un color más claro y por tanto hace más contraste pero sin llegar a ser molesto.

Para la tipografía hemos seleccionado Cabin porque incluye todos los símbolos que podríamos necesitar en la aplicación. Además esta fuente es de lectura sencilla pues no tiene grandes serifas ni formas muy decoradas.

El logotipo que hemos empleado es un estilizacion del nombre del dispositivo donde hemos querido emplear dos colores complementarios como son el amarillo dorado y el azul oscuro.

Para el diseño de la aplicación hemos seguido un diseño de tarjetas colocadas en forma de columna. Cada una de ellas contiene una sección de la información que se presenta al usuario sobre sus hábitos de sueño, así como consejos para mejorar su calidad en el día a día. Al final hemos añadido unas tarjetas ordenadas en fila donde colocamos elementos de navegación que permitirían acceder a las diferentes opciones de ajuste de la intensidad, duración y otros parámetros del dispositivo SleepCare.

Finalmente hemos añadido un footer que contiene un aviso legal así como unos enlaces de contacto. Hemos decidido añadir por que es una información que se añade en la mayoría de las páginas reales debido a la importancia legal de patentes sobre todo en este caso que trabajamos sobre una tecnología hipotética y futurista.

Figura 2.2.1 – Primera versión prototipo Anael.

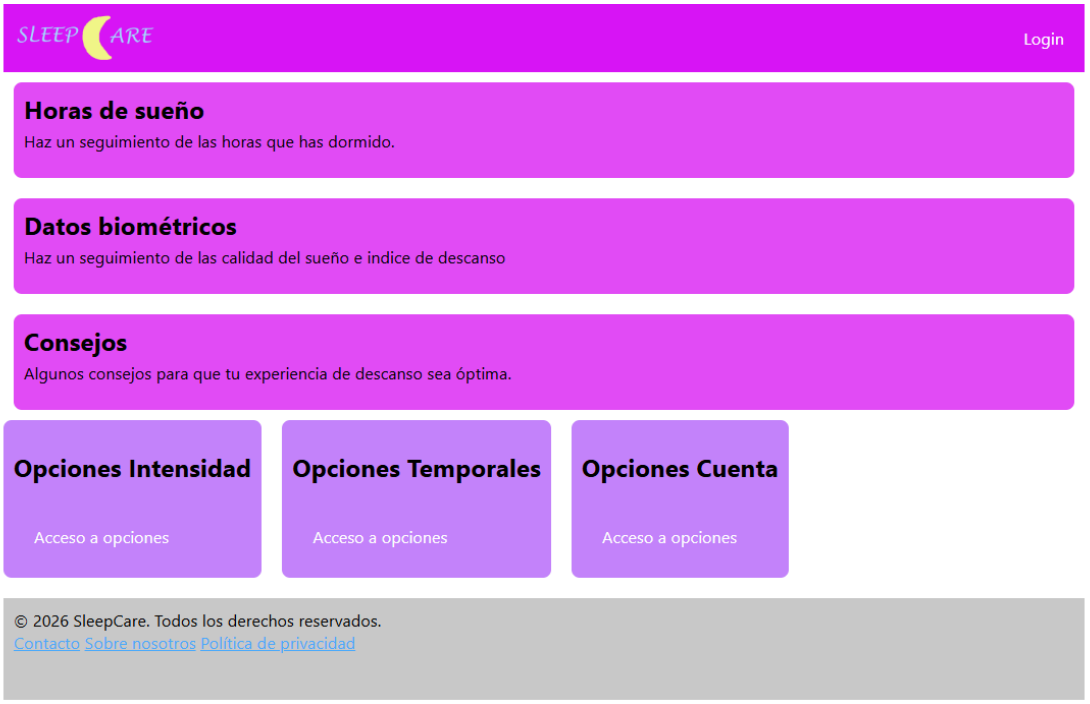

Figura 2.2.2 – Primera versión del prototipo Andrés.

2.3. Aplicación de Principios

En este trabajo hemos empleado tecnicas de color en la busqueda de colores complementarios como en el caso del negro y el verde claro, o el verde y morado del logotipo; y de colores análogos como el fondo negro y los tonod grises de las tarjetas que contienen la información.

También hemos empleado múltiples partes de la metodología de la Leyes de Gestalt para la colocación y diseño de los elementos. El diseño en tarjetas del que hemos hablado emplea la ley de similitud. Al compartir estas un diseño nos indican que contienen un tipo similar de información. También por esto hemos decidido hacer un segundo tipo de tarjetas que en vez de información contengan opciones. Esto genera dos conjuntos similares que ayudan a diferenciar una sección de la otra.

Con el empleo de las tarjetas también aplicamos la ley de región común. Las tarjetas encierran en ellas los elementos de una determinada información u opciones para agruparlos visualmente al usuario.

Por último con las tarjetas también empleamos la relación figura fondo. Empleamos esquinas redondeadas y una transicion de color suave para delimitar los elemtnos interactivos.

Fuera de Gestalt hemos incluido otros principios en el diseño como la percepción del texto donde diferentes tamaños de letra indican importancia; la lectura digital, donde siguiendo la “F”, los títulos que son el foco principal pues nos permiten encontrar el tipo de información que buscamos, están colocados en el lado izquierdo. Finalmente vamos a destacar el reconocimiento de patrones como esperar encontrar el botón de inicio de sesión en la esquina superior derecha o las opciones de contacto al final de la web.

3. Conclusiones

Aunque todavía se trata de un prototipo inicial, todavía no se han cumplido los objetivos iniciales pues, no existe una navegación básica dentro de la aplicación, o componentes interactivos, y solo se trata de la base.

Durante la realización de la práctica, la selección de colores ejerció cierta dificultad, pues la elección resultaba demasiado estridente, además de resultar en un mal contraste. Además de seleccionar los colores cuidadosamente, nos centramos en aprovechar la paleta monocromática de modo que se fusionase adecuadamente con el fondo. También fue de mucha utilidad la herramienta de creación de temas de *Material Theme Builder*, con la que, basándonos en los colores escogidos, nos ofreció toda la gama de colores necesarios para mostrar los controles en la aplicación.

Nos ha servido para plasmar una idea inicial de cómo sería la página principal o *dashboard* de la aplicación. Aunque hayamos mencionado varias veces JavaScript, todavía no hemos hecho uso de este en el prototipo, pues principalmente se ha tratado de diseño en CSS implementando un contenido de muestra en HTML, así como la elección de la fuente tipográfica, colores, etc. Así, hemos podido valorar el uso de metáforas como las tarjetas, que creemos adecuadas para la interfaz general.

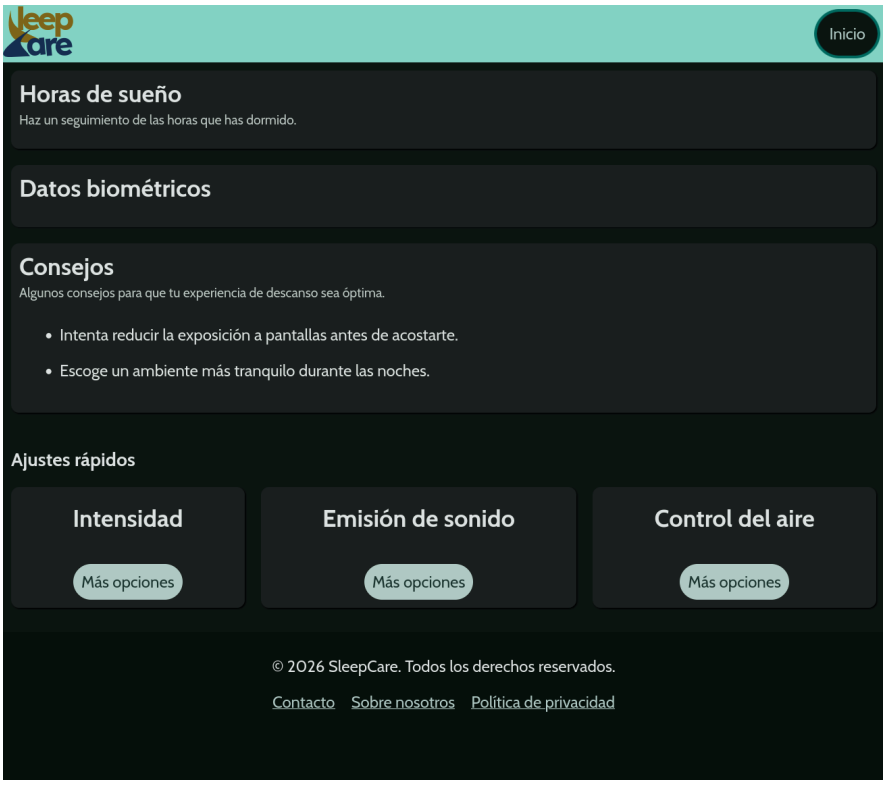

Figura 3.1 – Vista del prototipo al final de esta iteración.

4. Siguientes pasos en el proceso DCU

Una vez realizado este primer prototipo de baja fidelidad, será necesario iterar, basándonos en las conclusiones que saquemos de las próximas semanas en la sesión de «Personas, Escenarios y Tareas», para poder acumular la suficiente información como para tomar decisiones acerca del contenido, la navegación a través de la aplicación, etc.

Posteriormente, una vez realizado un boceto (*wireframe*) y prototipado de nuevo, también será necesario acumular retroalimentación mediante pruebas con usuarios reales.

5. División del trabajo

Inicialmente, durante la primera sesión, partimos de un diseño común que se realizó colaborativamente y presencialmente en el aula. A partir de la segunda sesión (colores y tipografías) trabajamos por separado sobre dicha base, divergiendo de la misma (Andrés subió su progreso a una carpeta compartida de Google Drive, y Anael subió su progreso en el prototipo en una rama del repositorio compartido).

Por último, en la carpeta compartida de Google Drive, se ha creado este informe conjuntamente, coordinandonos digitalmente. Así como una versión refinada del prototipo juntando las partes que consideramos mejores de ambas versiones.

Referencias

Impallari, P. (2020). *Cabin.* https://github.com/impallari/Cabin

Google for Developers. (2026). *Color de Android para el diseño de dispositivos móviles.* https://developer.android.com/design/ui/mobile/guides/styles/color?hl=es-419

Material Foundation. (2021). *Material Theme Builder.* https://material-foundation.github.io/material-theme-builder/

W3Schools. (1999-2026). *CSS Box Shadow.* https://www.w3schools.com/css/css3_shadows_box.asp

W3docs. (2026). *How to Change Link Colors with CSS.* https://www.w3docs.com/snippets/css/how-to-change-link-colors-in-html.html

Universidad Internacional de La Rioja. (2023). *Teoría del Color.* https://mexico.unir.net/noticias/ingenieria/teoria-color/

Trazos Escuela Superior de Artes Digitales (2024). Leyes de Gestalt. https://trazos.net/como-se-aplican-las-leyes-de-la-gestalt-en-el-diseno-te-contamos-esta-teoria